



Colegio La Fuente Los Ángeles
"Autenticidad, conocimiento y liderazgo"
www.colegiolafuente.cl

CIRCULAR CP-A 2026 - 5
Los Ángeles, 10 de abril del 2026

MAT: Información académica, resultados evaluaciones estandarizadas, postulaciones a educación superior y otros

A los apoderados del Colegio La Fuente Los Ángeles

Estimados padres y apoderados

Junto con saludarles cordialmente y agradecer la confianza que han depositado en nuestro establecimiento, nos es grato informarles lo siguiente:

1. Resultados SIMCE 2025

Los resultados correspondientes a las evaluaciones SIMCE 2025 de Lectura y Matemática reflejan el nivel de logro de los objetivos de aprendizaje abordados en cada uno de los cursos evaluados.

Si bien reconocemos que estos resultados no constituyen aún los niveles más altos a los que aspiramos como comunidad educativa, reafirmamos nuestro firme compromiso de continuar implementando las mejores estrategias pedagógicas y alternativas de apoyo que permitan asegurar el aprendizaje y desarrollo de todos nuestros estudiantes.

	4º LECTURA	4º MATEMÁTICA	8º LECTURA	8º MATEMÁTICA	8º HISTORIA	IIº LECTURA	IIº MATEMÁTICA
Promedio Colegio La Fuente	279	267	253	286	275	247	270
Promedio Nacional Mismo GSE	284	270	250	273	262	270	289

Del mismo modo, los resultados obtenidos en los Otros Indicadores de Desarrollo Personal y Social nos generan gran satisfacción. Estos indicadores se construyen a partir de las respuestas entregadas por estudiantes, madres, padres y apoderados, docentes y directivos en los cuestionarios aplicados durante el proceso SIMCE 2025.

Los resultados evidencian fortalezas importantes en ámbitos clave para la formación integral de nuestros estudiantes, tales como la convivencia escolar, la participación y el desarrollo de hábitos saludables.

Sabemos que siempre existen oportunidades de mejora. Por ello, nuestro colegio planifica cuidadosamente la oferta de actividades formativas, charlas, talleres y visitas educativas, con el propósito de seguir fortaleciendo el desarrollo personal y académico de nuestros estudiantes.

	4º BÁSICO		8º BÁSICO		IIº MEDIO	
	Colegio	Nacional mismo GSE	Colegio	Nacional mismo GSE	Colegio	Nacional mismo GSE
Autoestima académica y motivación escolar	79	72	74	72	67	73
Clima de convivencia escolar	78	74	79	73	72	74
Participación y formación ciudadana	82	76	78	75	70	76
Hábitos de vida saludable	73	70	72	68	59	67





Colegio La Fuente Los Ángeles
"Autenticidad, conocimiento y liderazgo"
www.colegiolafuente.cl

2. Proceso Admisión Educación Superior 2026 (promoción 2025)

2.1. Síntesis del proceso de admisión 2026

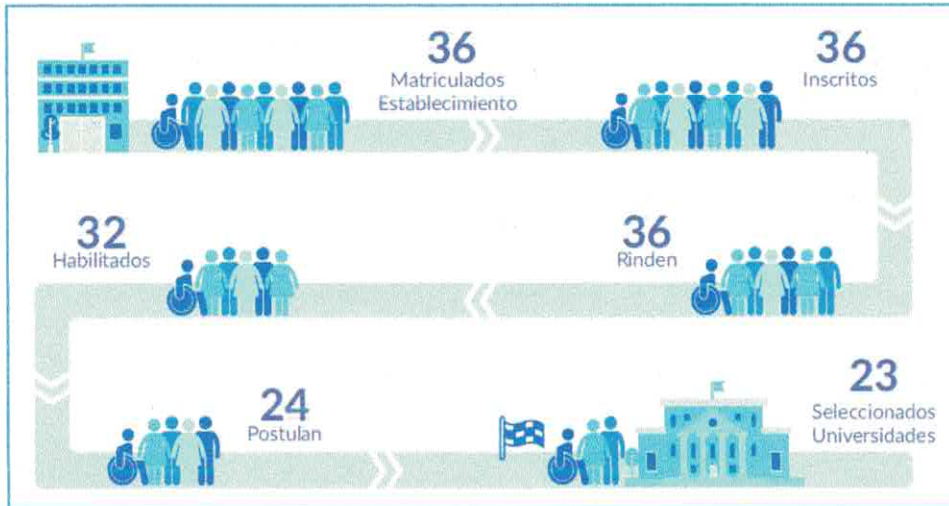

Fuente: Ministerio de Educación

2.2. Resultados PAES por colegio - proceso de admisión 2026

Durante este año, el establecimiento ha mostrado avances importantes en los aprendizajes de los estudiantes, especialmente en asignaturas clave. Se ha fortalecido el desarrollo de habilidades como la comprensión lectora y la resolución de problemas, lo que se refleja en mejores resultados. También se observa una disminución en las diferencias de aprendizaje entre los estudiantes, lo que permite avanzar hacia una educación más equitativa. Estos logros se deben, en gran parte, al trabajo constante de los docentes, al apoyo brindado en clases y a las estrategias de refuerzo implementadas. Además, se ha realizado un seguimiento más cercano de los estudiantes, lo que ha permitido apoyar a tiempo a quienes lo necesitan y seguir mejorando como comunidad educativa.

Nos sentimos muy orgullosos de nuestros estudiantes que egresaron del colegio el año 2025. Sus resultados superan la media nacional y, a nivel comunal. Además, varios de nuestros estudiantes obtuvieron puntajes sobre 850 puntos en una de las áreas evaluadas, lo que refleja su esfuerzo, compromiso y dedicación:

- Jorge Fernández Rubilar: Matemática M1 (975), alumno ingresa a medicina
- Javier Gajardo Osorio: Matemática M1 (975), continúa su preparación
- Samuel Marín Pérez: Matemática M1 (948), alumno ingresa a ingeniería civil industrial
- Catherine Guarda Barrientos: Competencia Lectora (916) – Matemática M1 (861), alumna ingresa a arquitectura
- Martina Nylund Alarcón: Competencia Lectora (896) alumna ingresa a ingeniería civil industrial
- Francisco Montecinos Salazar: Matemática M1 (861), alumno ingresa a Ingeniera civil industrial

Felicitemos a cada uno de ellos, a sus familias y a nuestros docentes, quienes han sido parte fundamental de estos logros. Estos resultados reflejan el compromiso de nuestra comunidad educativa con una formación de calidad y con el desarrollo integral de nuestros estudiantes.





Colegio La Fuente Los Ángeles
"Autenticidad, conocimiento y liderazgo"
www.colegiolafuente.cl

2.3. Resultados postulaciones

De los 36 estudiantes de la promoción 2025, la información entregada por DEMRE indica que 32 de ellos estuvieron habilitados para postular a alguna Universidad con ingreso vía Admisión PAES; no obstante, solo 24 realizaron alguna postulación y 23 de ellos fueron seleccionados, logrando ingresar, en muchos casos, a sus primeras preferencias. Entre las Universidades escogidas figuran la UDEC, UBB, UCSC, UNAB, UST, UDD y USS, y algunas de las carreras a las que optaron son Arquitectura, Derecho, Ingeniería, Medicina, Nutrición, Pedagogía, entre otras.

Por otra parte, la mayoría de los estudiantes que no realizaron su postulación vía Admisión PAES, se matricularon en Institutos Profesionales de nuestra comuna, como Virginio Gómez, Inacap, AIEP, Santo Tomás, y ya se encuentran estudiando en la educación superior.

Como comunidad educativa, confiamos en que toda la generación 2025 continuará avanzando en sus proyectos de vida. Mientras algunos optarán por ingresar a la educación superior en universidades, institutos o escuelas matrices, otros elegirán fortalecer su preparación para volver a rendir la prueba y así acceder a la carrera de su interés.

3. Certificación de inglés

Cuatro de nuestros estudiantes, generación 2025, participaron de la Evaluación Internacional PET de la Universidad de Cambridge, logrando la certificación en idioma inglés en el más alto nivel:

- Javiera Paz Gómez Valenzuela: Certificación nivel B2,
- Daniel Jesús González Díaz: Certificación nivel B2,
- Martina Pascalle Nylund Alarcón: Certificación nivel B2,
- Florencia Elisa Pardo Fernández: Certificación nivel B2,

Felicitaciones por este tremendo logro de tener una acreditación internacional.

Con el propósito de seguir avanzando en esta línea, durante el presente año hemos implementado el Taller de Inglés Avanzado, instancia en la que participan 20 estudiantes destacados del área, desde 1° a 4° medio, fortaleciendo así el desarrollo de competencias lingüísticas de alto nivel en nuestra comunidad educativa.

4. Convenio Puntaje Nacional

A partir de la experiencia de los últimos tres años, hemos decidido reorientar nuestros esfuerzos y destinar los recursos al convenio con Puntaje Nacional, mediante el uso de su plataforma online. Este beneficio estará disponible para todos los estudiantes desde I° a IV° medio, sin excepción, brindando apoyo complementario para su preparación hacia la educación superior.

El costo de esta iniciativa será financiado en conjunto con el Centro General de Padres. Agradecemos desde ya el compromiso de las familias en las distintas actividades que se realizan durante el año, ya que son clave para reunir los fondos que hacen posible este y otros apoyos para nuestros estudiantes.

De manera complementaria, se implementarán talleres extracurriculares de preparación PAES en Lenguaje y Matemática, a cargo de la profesora Keyla López y el profesor Jorge Fuentes, respectivamente. Estos talleres estarán dirigidos a un grupo de hasta 30 estudiantes de III° y IV° medio.





Colegio La Fuente Los Angeles
"Autenticidad, conocimiento y liderazgo"
www.colegiolafuente.cl

La Unidad Técnico-Pedagógica estuvo a cargo de gestionar la inscripción voluntaria de los estudiantes interesados en participar, que comenzaron este lunes 6 de abril.

Se detallan a continuación los horarios.

Asignatura	Curso	Horario
PAES lenguaje	III° y IV° medio	Lunes de 16:30 a 18:00 horas
PAES matemática	III° y IV° medio	Jueves de 16:30 a 18:00 horas

5. Taller de reforzamiento de matemática

En nuestra búsqueda permanente por ofrecer mejores oportunidades de aprendizaje a todos nuestros estudiantes, a partir del mes de mayo el establecimiento implementará talleres de reforzamiento en Matemática, dirigidos a estudiantes de 7° básico a II° medio que, según los diagnósticos iniciales, presentan mayores dificultades en la asignatura.

La modalidad de inscripción y los horarios serán informados oportunamente. Los estudiantes serán convocados directamente por la Unidad Técnico-Pedagógica, de acuerdo con sus necesidades de apoyo.

Como comunidad educativa, valoramos profundamente el trabajo colaborativo entre el colegio y las familias, ya que el acompañamiento de los padres y apoderados es fundamental para el desarrollo integral de nuestros estudiantes.

Agradecemos nuevamente su confianza y compromiso con el proyecto educativo del Colegio La Fuente

Jeannette Garrido González, Directora

Pamela Pasmíño Tenhamm, Jefe Unidad Técnico Pedagógica

Jorge Fuentes Novoa, Coordinación E. Media

